



Aan:
Burgemeester en Wethouders
van de gemeente Texel
Emmalaan 15
1791AT Den Burg

Betreft:
Gebruik privaatrechtelijke toestemming
tot het groentje door

Geacht College

Hierbij wenden en zich tot U met de volgende kwestie.

erstraat woont met
in dezelfde plaats.

en hebben aan de achterzijde van hun huizen altijd een autovrije
toegang tot hun achtertuinen gehad.

Aanvankelijk via een één meter breed pad dat achter de tuinen van de woningen aan de
Ploosterstraat 4 tot en met 16 op grond van de eigenaar van de woningen Woontij liep en later,
toen de tuinen met medeweten van de gemeente zijn uitgebreid, achter de tuinen Ploosterstraat
8 t/m 14 langs naar de geheel autovrije bestrating achter

Autoverkeer achter de woningen 8 t/m 16 was uitsluitend door de eigenaar van het groentje
toegestaan aan de bewoners van de woningen 4 t/m 16.

Slechte de bewoner van Ploosterstraat 8 maakte en maakt hier structureel gebruik van.
Aldus was er een redelijk overzichtelijke situatie, met name ook voor de jeugdige kinderen van het

Toen de bewoner van een uitweg als bedoeld in de APV Texel 2014 / de
Wegenverkeerswet 1994 werd ontzegd door de rechter van de rechtbank Noord-Holland in de
uitspraak van de voorzieningenrechter van 2 mei 2018 in de zaak 17/4819 en 18/1582, stond Uw
College alsnog privaatrechtelijk toegang tot het groentje toe, zij het onder nog te
stellen voorwaarden.

Hoewel die voorwaarden door Uw College nog niet zijn geformuleerd, toont de "nieuwe
weg" naar zijn achtertuin aan zijn klanten.
Regelmatig wordt hiervan gebruik gemaakt.

Dit leidt tot gevaarlijke situaties voor in het bijzonder de jeugdige kinderen ter plaatse
van de berging achter Ploosterstraat 8 als door U vergund in 1994.

Hierom verzoeken wij U dringend ter plaatse zorg te dragen voor het herstel van de oude situatie
waarbij kunnen beschikken over een autovrije doorgang
van één meter breed met name langs de berging;
Dus deugdelijk afgezet met een hek op één meter afstand van de berging, zoals het vroegere pad
ook was afgezet.

Mocht onverhoopt ter plekke een ongeluk geschieden, dan zal Uw College
verantwoordelijk hiervoor houden.

Met vriendelijke groeten

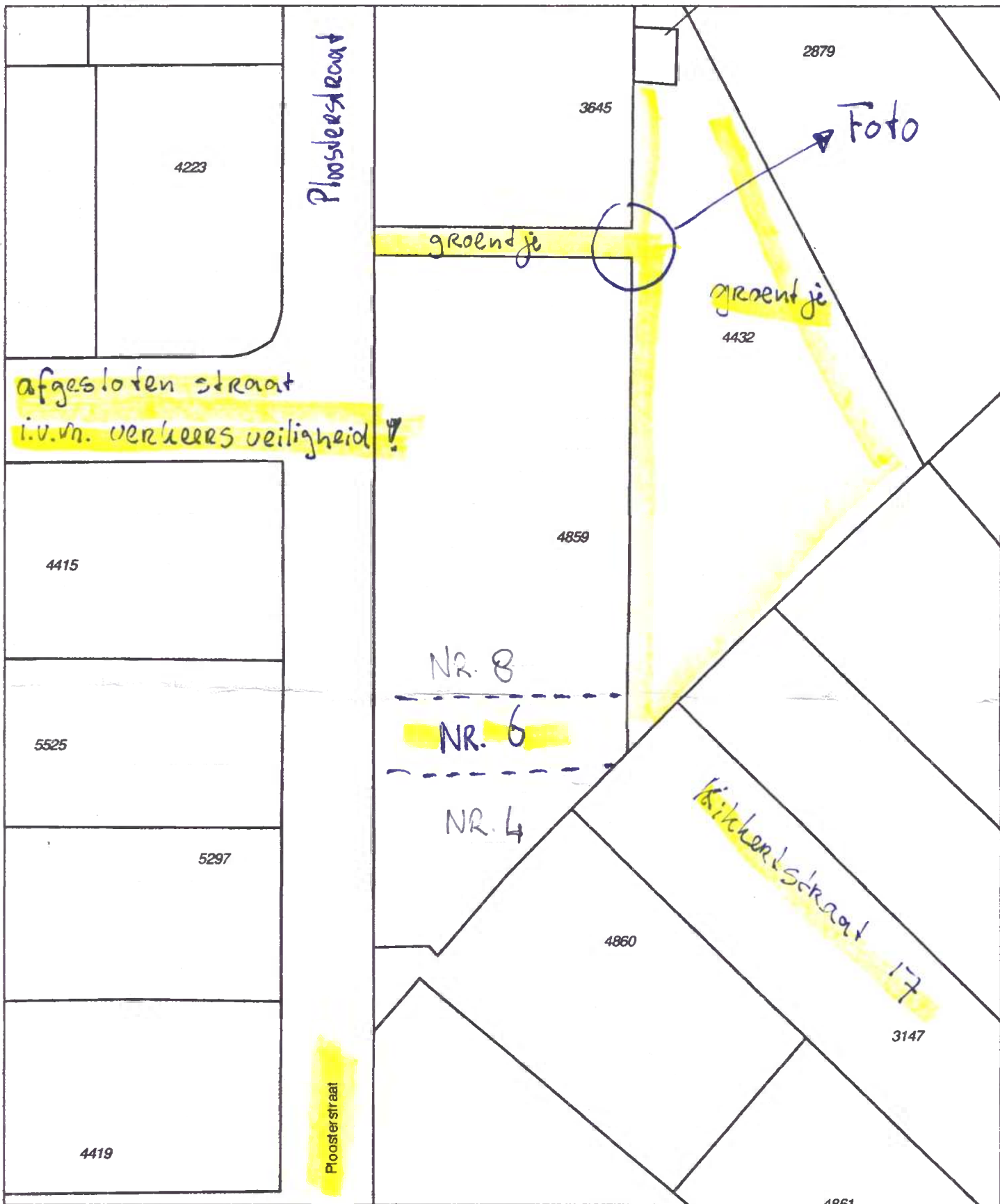

<p>12345 Deze kaart is noordgericht Perceelnummer Huisnummer ——— Vastgestelde kadastrale grens - - - - - Voorlopige kadastrale grens - - - - - Administratieve kadastrale grens ——— Bebouwing ——— Overige topografie</p>	<p>Schaal 1:500 Kadastrale gemeente Sectie Perceel</p> <p>TEXEL A 4859</p>	
<p>Voor een eensluidend uittreksel, Apeldoorn, 24 oktober 2017 De bewaarder van het kadaster en de openbare registers</p> <p>Aan dit uittreksel kunnen geen betrouwbare maten worden ontleend. De Dienst voor het kadaster en de openbare registers behoudt zich de intellectuele eigendomsrechten voor, waaronder het auteursrecht en het databankenrecht.</p>		



Bewoners enquete.

2 x onthouding

1 x toegang met vergunning

9 x algehele afsluiting voor alle verkeer

Beste bewoners,

Een reactie ontvangen van de gemeente naar aanleiding van de bijeenkomst in de Rog.

Om kort te gaan zijn er twee mogelijkheden;

A) Alleen toegang voor bewoners met vergunning, niet parkeren achter, dus alleen laden en lossen op het groentje.

Parkeren alleen op eigen grond.

Dat lukt dan alleen en de vraag is of het stukje grond voor garage gemeentegrond is of van Woontij.

→ B) Algehele afsluiting voor alle autoverkeer.
Ook geen parkeren.

Wilt U Uw keuze kenbaar maken door A dan wel B te omcirkelen.

Naam adres en handtekening, vervolgens zo rap mogelijk naar 1 brengen.

Ik zorg dat het bij komt

Met vriendelijke groet



Beste bewoners,

Een reactie ontvangen van de gemeente naar aanleiding van de bijeenkomst in de Rog.

Om kort te gaan zijn er twee mogelijkheden;

A. Alleen toegang voor bewoners met vergunning, niet parkeren achter, dus alleen laden en lossen op het groentje.

Parkeren alleen op eigen grond.

Dat lukt dan alleen en de vraag is of het stukje grond voor garage gemeentegrond is of van Woontij.

B. Algehele afsluiting voor alle autoverkeer.

Ook geen parkeren.

Wilt U Uw keuze kenbaar maken door A dan wel B te omcirkelen.

Naam adres en handtekening, vervolgens zo rap mogelijk naar brengen.

Ik zorg dat het bij komt

Met vriendelijke groet



Beste bewoners,

Een reactie ontvangen van de gemeente naar aanleiding van de bijeenkomst in de Rog.

Om kort te gaan zijn er twee mogelijkheden;

A. Alleen toegang voor bewoners met vergunning, niet parkeren achter, dus alleen laden en lossen op het groentje.

Parkeren alleen op eigen grond.

Dat lukt dan alleen en de vraag is of het stukje grond voor garage gemeentegrond is of van Woontij.

B. Algehele afsluiting voor alle autoverkeer.

Ook geen parkeren.

Wilt U Uw keuze kenbaar maken door A dan wel B te omcirkelen.

Naam adres en handtekening, vervolgens zo rap mogelijk naar brengen.

Ik zorg dat het bij komt

Met vriendelijke groet



Beste bewoners,

Een reactie ontvangen van de gemeente naar aanleiding van de bijeenkomst in de Rog.

Om kort te gaan zijn er twee mogelijkheden;

A. Alleen toegang voor bewoners met vergunning, niet parkeren achter, dus alleen laden en lossen op het groentje.

Parkeren alleen op eigen grond.

Dat lukt dan alleen en de vraag is of het stukje grond voor garage gemeentegrond is of van Woontij.

B. Algehele afsluiting voor alle autoverkeer.

Ook geen parkeren.

Wilt U Uw keuze kenbaar maken door A dan wel B te omcirkelen.

Naam adres en handtekening, vervolgens zo rap mogelijk naar brengen.

Ik zorg dat het bij komt

Met vriendelijke groet

Beste bewoners,

Een reactie ontvangen van de gemeente naar aanleiding van de bijeenkomst in de Rog.

Om kort te gaan zijn er twee mogelijkheden;

A. Alleen toegang voor bewoners met vergunning, niet parkeren achter, dus alleen laden en lossen op het groentje.

Parkeren alleen op eigen grond.

Dat lukt dan alleen en de vraag is of het stukje grond voor garage gemeentegrond is of van Woontij.

B. Algehele afsluiting voor alle autoverkeer.
Ook geen parkeren.

Wilt U Uw keuze kenbaar maken door A dan wel B te omcirkelen.

Naam adres en handtekening, vervolgens zo rap mogelijk naar brengen.

Ik zorg dat het bij komt

Met vriendelijke groet

Beste bewoners,

Een reactie ontvangen van de gemeente naar aanleiding van de bijeenkomst in de Rog.

Om kort te gaan zijn er twee mogelijkheden;

A. Alleen toegang voor bewoners met vergunning, niet parkeren achter, dus alleen laden en lossen op het groentje.

Parkeren alleen op eigen grond.

Dat lukt dan alleen en de vraag is of het stukje grond voor garage gemeentegrond is of van Woontij.

B. Algehele afsluiting voor alle autoverkeer.

Ook geen parkeren.

Wilt U Uw keuze kenbaar maken door A dan wel B te omcirkelen.

Naam adres en handtekening, vervolgens zo rap mogelijk naar brengen.

Ik zorg dat het bij komt

Met vriendelijke groet

()

E F

Om kort te gaan zijn er twee mogelijkheden;

- A. Alleen toegang voor bewoners met vergunning, niet parkeren achter, dus alleen laden en lossen op het groentje.
Parkeren alleen op eigen grond.
Dat lukt dan alleen _____ en de vraag is of het stukje grond voor _____ garage gemeentegrond is of van Woontij.
- B. Algehele afsluiting voor alle autoverkeer.
Ook geen parkeren.

Wilt U Uw keuze kenbaar maken door A dan wel B te omcirkelen.
Naam adres en handtekening, vervolgens zo rap mogelijk naar _____ brengen.
Ik zorg dat het bij _____ komt

Met vriendelijke groet

Beste bewoners,

Een reactie ontvangen van de gemeente naar aanleiding van de bijeenkomst in de Rog.

Om kort te gaan zijn er twee mogelijkheden;

A. Alleen toegang voor bewoners met vergunning, niet parkeren achter, dus alleen laden en lossen op het groentje.

Parkeren alleen op eigen grond.

Dat lukt dan alleen en de vraag is of het stukje grond voor garage gemeentegrond is of van Woontij.

B. Algehele afsluiting voor alle autoverkeer.

Ook geen parkeren.

Wilt U Uw keuze kenbaar maken door A dan wel B te omcirkelen.

Naam adres en handtekening, vervolgens zo rap mogelijk naar brengen.

Ik zorg dat het bij komt

Met vriendelijke groet

✓

✓

Beste bewoners,

Een reactie ontvangen van de gemeente naar aanleiding van de bijeenkomst in de Rog.

Om kort te gaan zijn er twee mogelijkheden;

A. Alleen toegang voor bewoners met vergunning, niet parkeren achter, dus alleen laden en lossen op het groentje.
Parkeren alleen op eigen grond.
Dat lukt dan alleen en de vraag is of het stukje grond voor garage gemeentegrond is of van Woontij.

B. Algehele afsluiting voor alle autoverkeer.
Ook geen parkeren.

Wilt U Uw keuze kenbaar maken door A dan wel B te omcirkelen.

Naam adres en handtekening, vervolgens zo rap mogelijk naar brengen.

Ik zorg dat het bij komt

Met vriendelijke groet

Beste bewoners,

Een reactie ontvangen van de gemeente naar aanleiding van de bijeenkomst in de Rog.

Om kort te gaan zijn er twee mogelijkheden;

A. Alleen toegang voor bewoners met vergunning, niet parkeren achter, dus alleen laden en lossen op het groentje.

Parkeren alleen op eigen grond.

Dat lukt dan alleen . en de vraag is of het stukje grond voor garage gemeentegrond is of van Woontij.

B. Algehele afsluiting voor alle autoverkeer.

Ook geen parkeren.

Wilt U Uw keuze kenbaar maken door A dan wel B te omcirkelen.

Naam adres en handtekening, vervolgens zo rap mogelijk naar brengen.

Ik zorg dat het bij komt

Met vriendelijke groet

BEWIJS VAN AFGIFTE



Op : 24-4-2019 11:06 is een brief ontvangen van
Naam : Bewoners Plosterstrand
Adres :
Postcode en plaats :
Betreft : Groentje achter Ex Plosterstrand

